

СХЕМА РАСПОЛОЖЕНИЯ ЗЕМЕЛЬНОГО УЧАСТКА НА КАДАСТРОВом ПЛАНЕ ТЕРРИТОРИИ

Утверждена
Постановлением
Администрации городского округа город Кулебаки
Нижегородской области

Адрес земельного участка: *Российская Федерация, Нижегородская область, городской округ город Кулебаки, сп. Совхозный, ул. Луговая*

Категория земельного участка: *земли населенных пунктов*

Вид разрешенного использования земельного участка: *для ведения личного подсобного хозяйства (приусадебный земельный участок)*

Масштаб **1:1000**

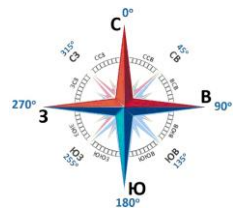

Ситуационный план



Система координат: *МСК-52 зона 1*

Условный номер земельного участка		
Площадь земельного участка		997 кв.м.
Обозначение точек границы	Координаты, м	
	X	Y
1	2	3
1	417496.85	1322757.56
2	417497.96	1322791.97
3	417468.62	1322792.42
4	417466.85	1322759.75
1	417496.85	1322757.56

Земельный участок расположен в территориальной зоне **Ж-1 – Зона застройки индивидуальными жилыми домами**, согласно «Правил землепользования и застройки городского округа город Кулебаки Нижегородской области», утвержденных Постановлением Администрации городского округа город Кулебаки Нижегородской области от 12.09.2023г. № 1928

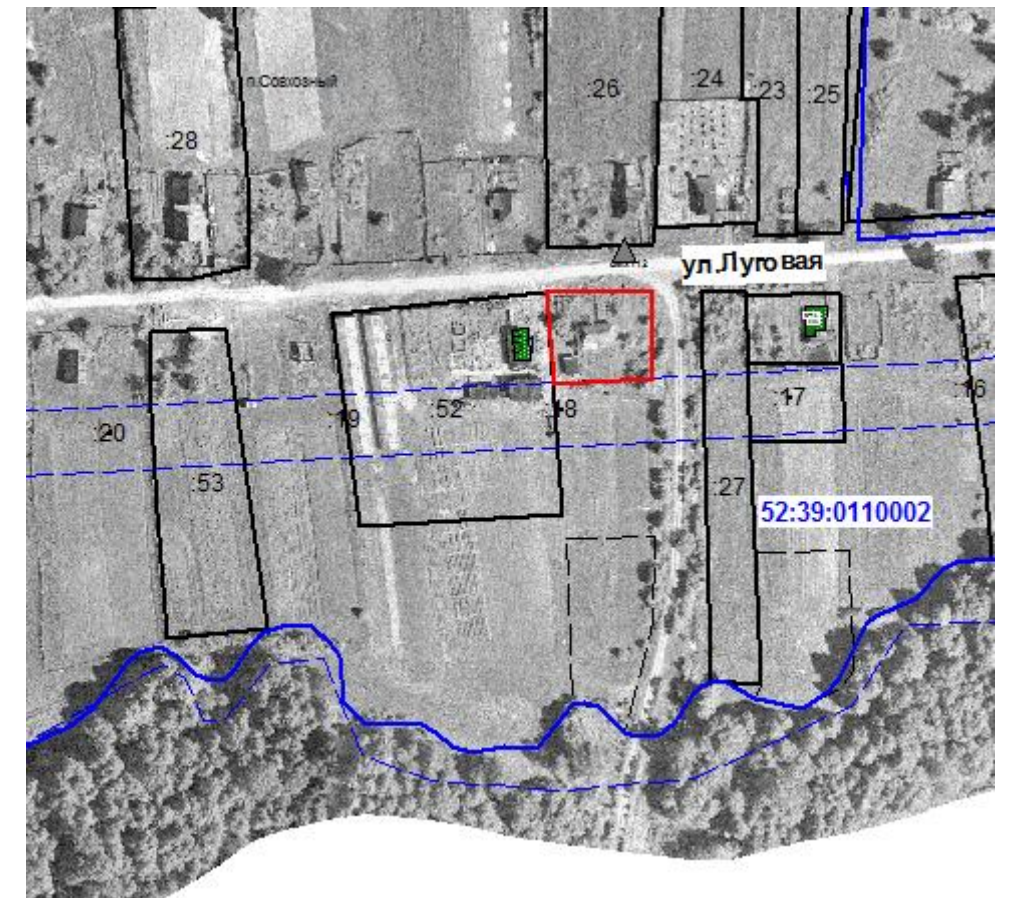

Условные обозначения	
	-граница образуемого земельного участка
	-границы земельных участков, сведения о которых содержатся в ЕГРН
	- ОКСы, сведения о местоположении которых содержатся в ЕГРН
	-граница кадастрового квартала
	-зоны с особыми условиями территории
	- поворотные точки границы образуемого земельного участка
	- обозначение кадастрового квартала

Наименование	Схема расположения земельных участков на кадастровом плане территории.			
Номер документа	№ 479/25			
Заказчик	Логинов Михаил Михайлович			
Основание	Обращение Логинова М.М от 23.09.2025г.			
Схема подготовлена	ООО «Кулебакикадастръёмка»			Схема подготовлена с использованием КИТ от 01.10.2025
Директор	Патрикеева Е.М.		20.01.2026	
Исполнитель	Патрикеев О.И.		Лист 1	Кол-во листов 1